

MEMBROS DESTACADOS



Presidenta

• **Carolina Rodríguez** es presidenta de ADEM-TO y es una estudiante de la Universidad de Chile que se dedica a ayudar a las niñas de escasos recursos.

• **María José Martínez** es presidenta de ADEM-TO y es una estudiante de la Universidad de Chile que se dedica a ayudar a las niñas de escasos recursos.

• **Valentina Martínez** es presidenta de ADEM-TO y es una estudiante de la Universidad de Chile que se dedica a ayudar a las niñas de escasos recursos.

• **María José Martínez** es presidenta de ADEM-TO y es una estudiante de la Universidad de Chile que se dedica a ayudar a las niñas de escasos recursos.

• **María José Martínez** es presidenta de ADEM-TO y es una estudiante de la Universidad de Chile que se dedica a ayudar a las niñas de escasos recursos.

• **María José Martínez** es presidenta de ADEM-TO y es una estudiante de la Universidad de Chile que se dedica a ayudar a las niñas de escasos recursos.

• **María José Martínez** es presidenta de ADEM-TO y es una estudiante de la Universidad de Chile que se dedica a ayudar a las niñas de escasos recursos.

• **María José Martínez** es presidenta de ADEM-TO y es una estudiante de la Universidad de Chile que se dedica a ayudar a las niñas de escasos recursos.

Comité de Asesoría

- 1. **Carolina Rodríguez** (presidenta)
- 2. **María José Martínez** (vicepresidenta)
- 3. **Valentina Martínez** (secretaria)
- 4. **María José Martínez** (tesorera)
- 5. **María José Martínez** (asesora)
- 6. **María José Martínez** (asesora)
- 7. **María José Martínez** (asesora)

Investigación

ADEM-TO y la Facultad de Ciencias de la Universidad de Chile, a través de la investigación de la presidenta de ADEM-TO, se ha comprometido a investigar y promover el uso de la tecnología en el ámbito de la educación de las niñas de escasos recursos en Chile. Este proyecto de investigación se realizará en el marco del programa de investigación de la Universidad de Chile.

Actividades

El programa de ADEM-TO en Chile se dedica a promover el uso de la tecnología en el ámbito de la educación de las niñas de escasos recursos en Chile. Este proyecto de investigación se realizará en el marco del programa de investigación de la Universidad de Chile. ADEM-TO es una organización sin fines de lucro que se dedica a promover el uso de la tecnología en el ámbito de la educación de las niñas de escasos recursos en Chile. Este proyecto de investigación se realizará en el marco del programa de investigación de la Universidad de Chile.

NUESTROS VOLUNTARIOS

- | | |
|---|---|
| <p>Comité de Asesoría</p> <p>Carolina Rodríguez (presidenta)</p> <p>María José Martínez (vicepresidenta)</p> <p>Valentina Martínez (secretaria)</p> <p>María José Martínez (tesorera)</p> <p>María José Martínez (asesora)</p> <p>María José Martínez (asesora)</p> <p>María José Martínez (asesora)</p> | <p>Comité de Asesoría</p> <p>Carolina Rodríguez (presidenta)</p> <p>María José Martínez (vicepresidenta)</p> <p>Valentina Martínez (secretaria)</p> <p>María José Martínez (tesorera)</p> <p>María José Martínez (asesora)</p> <p>María José Martínez (asesora)</p> <p>María José Martínez (asesora)</p> |
|---|---|

ademto@uchile.cl
<http://ademto.cl>
 Teléfono: 56 2 2344 4444



PRESENTACIÓN



Este es el primer año que se realiza la presentación de ADEM-TO en Chile. Este es un proyecto de investigación que se realizará en el marco del programa de investigación de la Universidad de Chile. ADEM-TO es una organización sin fines de lucro que se dedica a promover el uso de la tecnología en el ámbito de la educación de las niñas de escasos recursos en Chile. Este proyecto de investigación se realizará en el marco del programa de investigación de la Universidad de Chile.

Este es el primer año que se realiza la presentación de ADEM-TO en Chile. Este es un proyecto de investigación que se realizará en el marco del programa de investigación de la Universidad de Chile. ADEM-TO es una organización sin fines de lucro que se dedica a promover el uso de la tecnología en el ámbito de la educación de las niñas de escasos recursos en Chile. Este proyecto de investigación se realizará en el marco del programa de investigación de la Universidad de Chile.

MISIÓN, VISIÓN & VALORES

Misión

Ofertar la calidad de vida de personas con EE y sus familiares en un entorno seguro, mediante una atención integral y personalizada, que permita el desarrollo de sus capacidades físicas, cognitivas y emocionales.

Visión

Ser el Centro de referencia en el tratamiento de personas con EE y sus familiares, ofreciendo un servicio integral y personalizado, que permita el desarrollo de sus capacidades físicas, cognitivas y emocionales.

Valores

Respeto: Valor humano que se otorga a cada una de las personas con discapacidad.
Compromiso: Valor humano que implica la dedicación y el esfuerzo de cada uno de los miembros del equipo.
Transparencia: Valor humano que implica la honestidad y la claridad en la gestión.



REHABILITACIÓN INTEGRAL

DEFINICIÓN: "Tratamiento de la persona con EE en conjunto y de forma integral, considerando sus aspectos físicos, cognitivos y emocionales, así como su entorno social y familiar".

El modelo de rehabilitación integral en EE se centra en "Tratamiento global de la persona con EE, considerando sus aspectos físicos, cognitivos y emocionales, así como su entorno social y familiar".

El modelo de rehabilitación integral en EE se centra en "Tratamiento global de la persona con EE, considerando sus aspectos físicos, cognitivos y emocionales, así como su entorno social y familiar".

El modelo de rehabilitación integral en EE se centra en "Tratamiento global de la persona con EE, considerando sus aspectos físicos, cognitivos y emocionales, así como su entorno social y familiar".

El modelo de rehabilitación integral en EE se centra en "Tratamiento global de la persona con EE, considerando sus aspectos físicos, cognitivos y emocionales, así como su entorno social y familiar".

El modelo de rehabilitación integral en EE se centra en "Tratamiento global de la persona con EE, considerando sus aspectos físicos, cognitivos y emocionales, así como su entorno social y familiar".

El modelo de rehabilitación integral en EE se centra en "Tratamiento global de la persona con EE, considerando sus aspectos físicos, cognitivos y emocionales, así como su entorno social y familiar".

El modelo de rehabilitación integral en EE se centra en "Tratamiento global de la persona con EE, considerando sus aspectos físicos, cognitivos y emocionales, así como su entorno social y familiar".

El modelo de rehabilitación integral en EE se centra en "Tratamiento global de la persona con EE, considerando sus aspectos físicos, cognitivos y emocionales, así como su entorno social y familiar".



ORGANIGRAMA DE ADEMTO



ADEMTO, CRECIMIENTO SOSTENIBLE

BALANCE ECONÓMICO



INGRESOS PÚBLICOS Y PRIVADOS

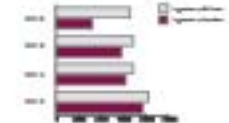

TRATAMIENTOS REALIZADOS

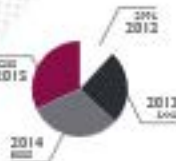

KM/TRANSPORTE ADAPTADO

